



# **Portal Educacional ECC Versão Mobile**

## **Índice**

- 1.Acesso.....Pág.1
- 2.Financeiro.....Pág.2
- 3.Ocorrências.....Pág.4

## 1. Acesso

Está disponível a versão Mobile do Portal Educacional da ECC. Trata-se de uma versão mais enxuta da versão web, pois não agrega todas as funcionalidades presentes no portal. Sugerimos seu uso para consultas rápidas.

Para acessar, entre no site da ECC pelo navegador do seu dispositivo móvel. – [www.ecc.br](http://www.ecc.br).

Cliquem em Ambientes Virtuais.

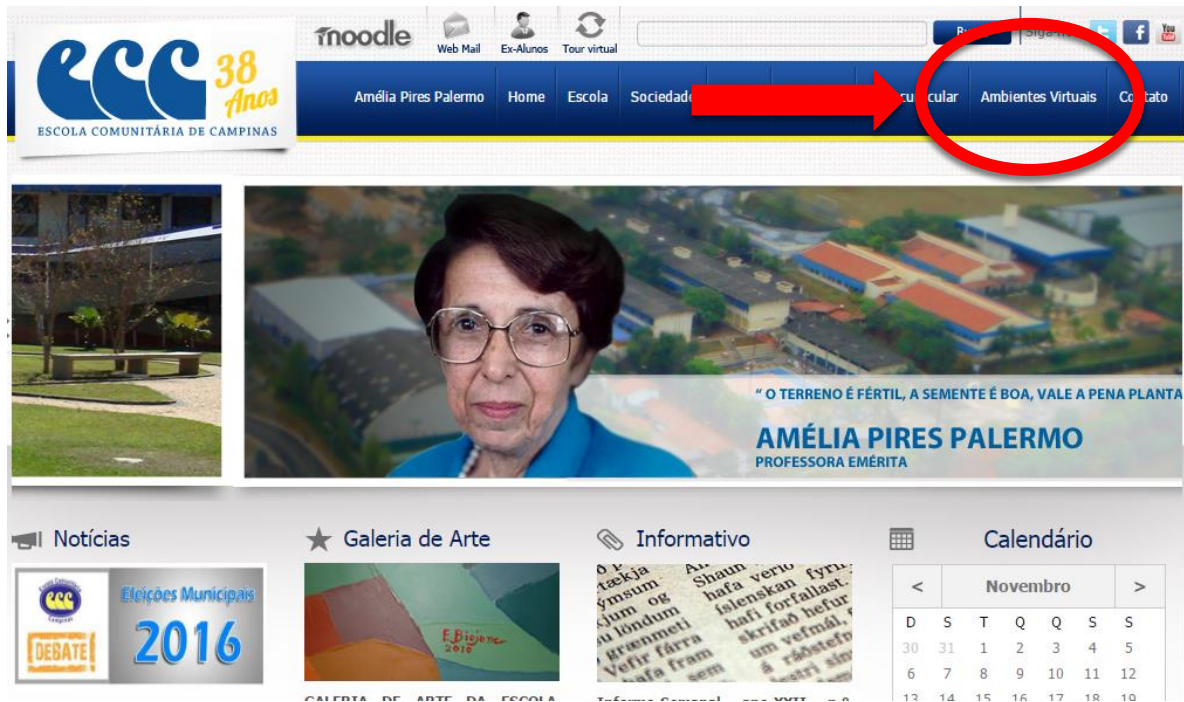

Selecione o ícone "ECC Educa Mobile".

## Ambientes Virtuais

### Conheça os nossos ambientes virtuais



#### Portal Educacional ECC

**Acesso:** Pais, Alunos, Docentes e Funcionários

Download do Tutorial de acesso- Pais e Responsáveis



#### MOSYLE

**Acesso:** Alunos e docentes



**Acesso:** Docentes, pais e alunos



#### Blogs

**Acesso:** Alunos do EF1

Entre com usuário e senha



The login screen features the ECC Educa Mobile logo at the top, which includes a graduation cap icon. Below the logo are two input fields: 'Usuário' and 'Senha'. A checkbox labeled 'Manter conectado' is positioned below the password field. At the bottom of the form is a large 'Entrar' button.

Esta versão dá acesso as ocorrências do aluno e ao módulo financeiro, sendo que neste, não é possível emitir um novo boleto, apenas consultar o número de sua linha digitável por meio eletrônico.

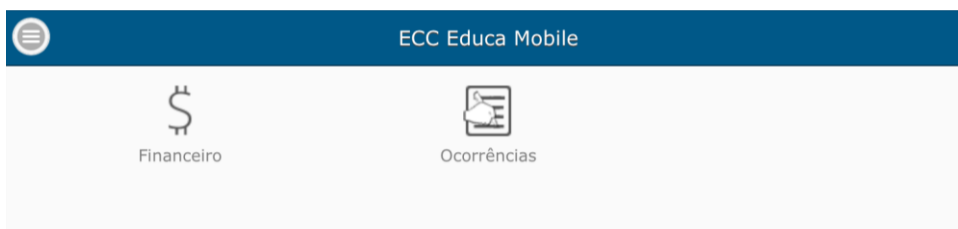

## 2.Financeiro

Selecione o nome do filho.

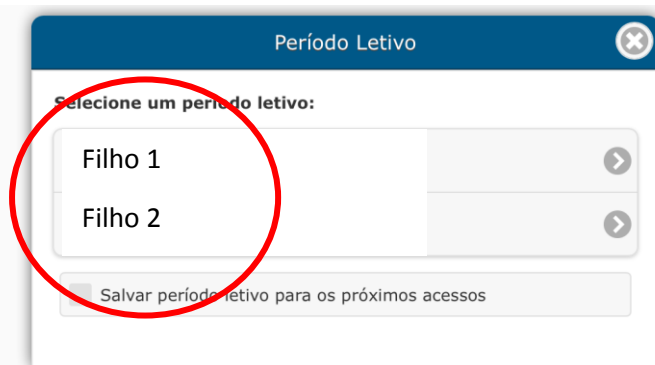

The dialog box is titled 'Período Letivo' and contains the instruction 'Selecione um período letivo:'. It lists two options: 'Filho 1' and 'Filho 2', each with a right-pointing arrow. A red circle highlights the 'Filho 1' option. At the bottom of the dialog is a checkbox labeled 'Salvar período letivo para os próximos acessos'.

Obs: Caso o acesso seja feito pela conta do próprio aluno, não será solicitada a seleção do filho.

Selecione a opção que deseja consultar.

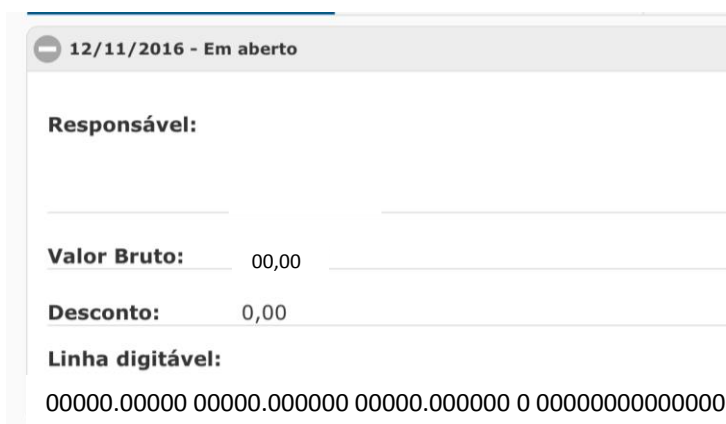
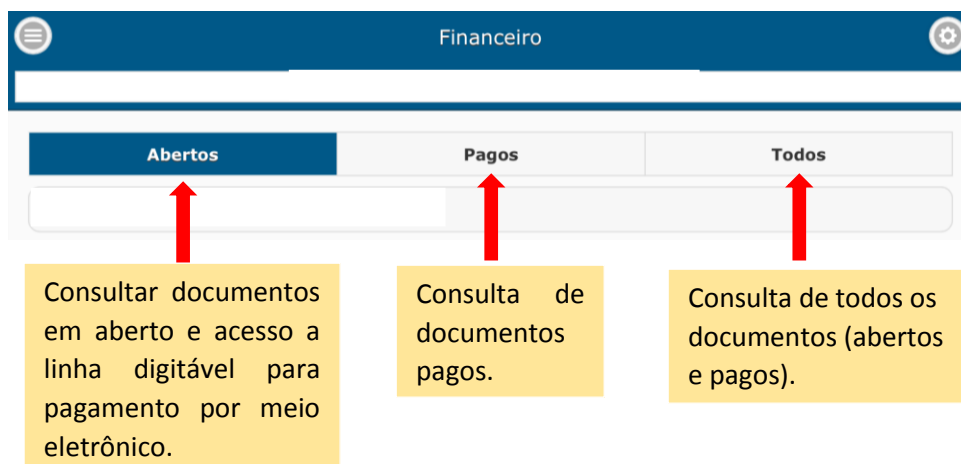

Para mudar de opção, abra o menu lateral, clicando no ícone:  (localizado na área superior), clique em **"Aluno"** seleciona a opção desejada.



(localizado na área superior)

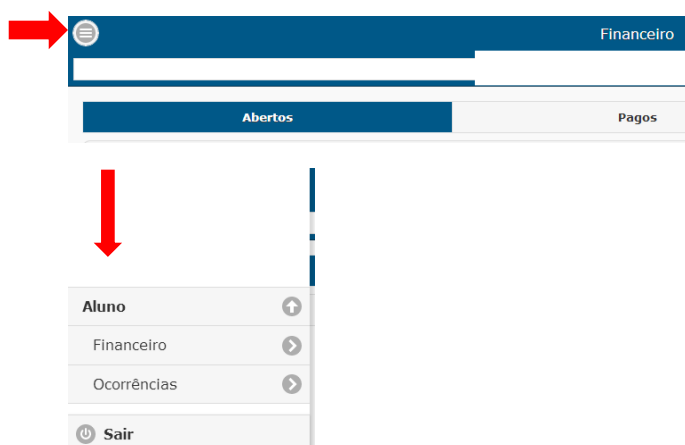

### 3.Ocorrências

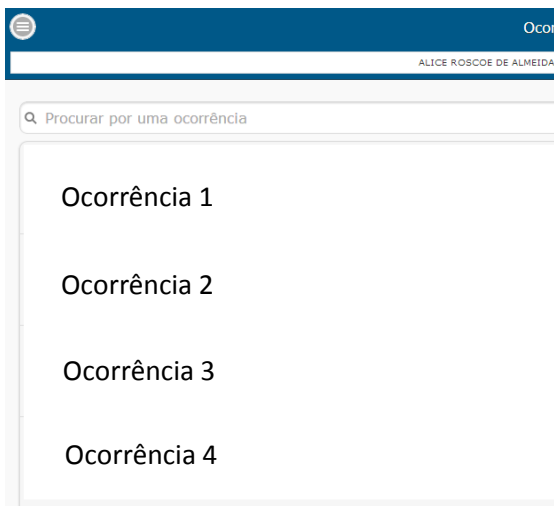

Para mais detalhes sobre a ocorrência, clique na imagem da “lupa”, localizado a direita de cada

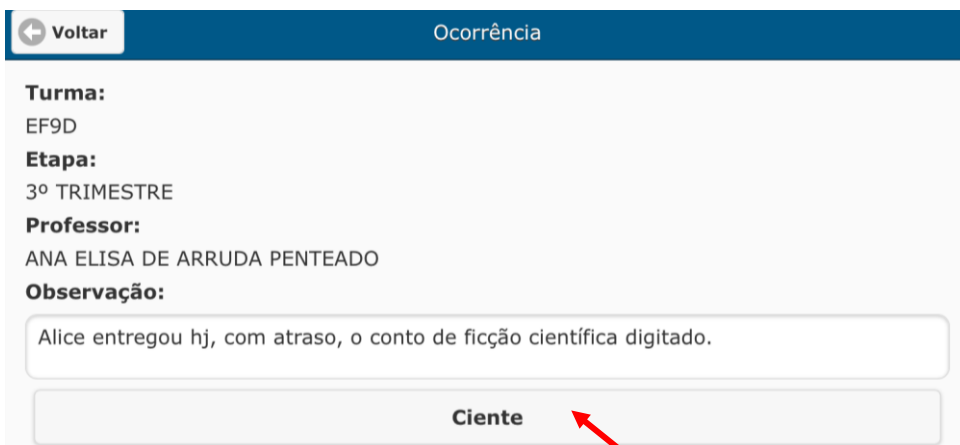

Clique em “Ciente”.

Para acessar as outras opções de outro filho, clique na imagem da “engrenagem”, localizada no canto superior direito da tela.

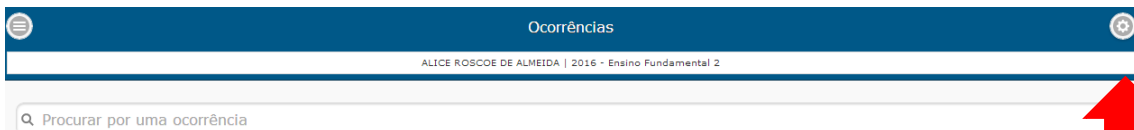

Selecione o nome do outro filho.

